



COMITATI NOTANGENZIALE
PARCO DEL TICINO E PARCO
AGRICOLO SUD MILANO

Italy
Lombardy

Lombardy
Metropolitan City





To Malpensa Airport



To Milan

CANCELLED

MAGENTA

ROBECCO SU NAVIGLIO

NAVIGLIO GRANDE

CASSINETTA DI LUGAGNANO

ALBAIRATE

CISLIANO

CUSAGO

ABBiateGRASSO

STAZIONE FERROVIARIA

NAVIGLIO GRANDE

MENDOSIO

NAVIGLIO DI BEREGUARDO



Junction n. 3

South Magenta - Robecco s/N

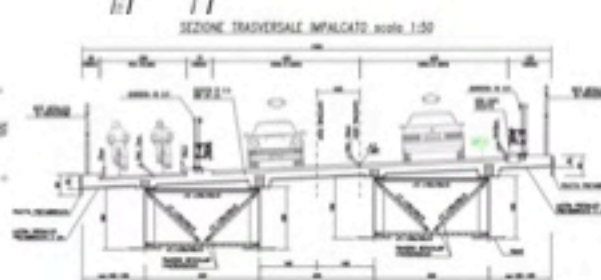
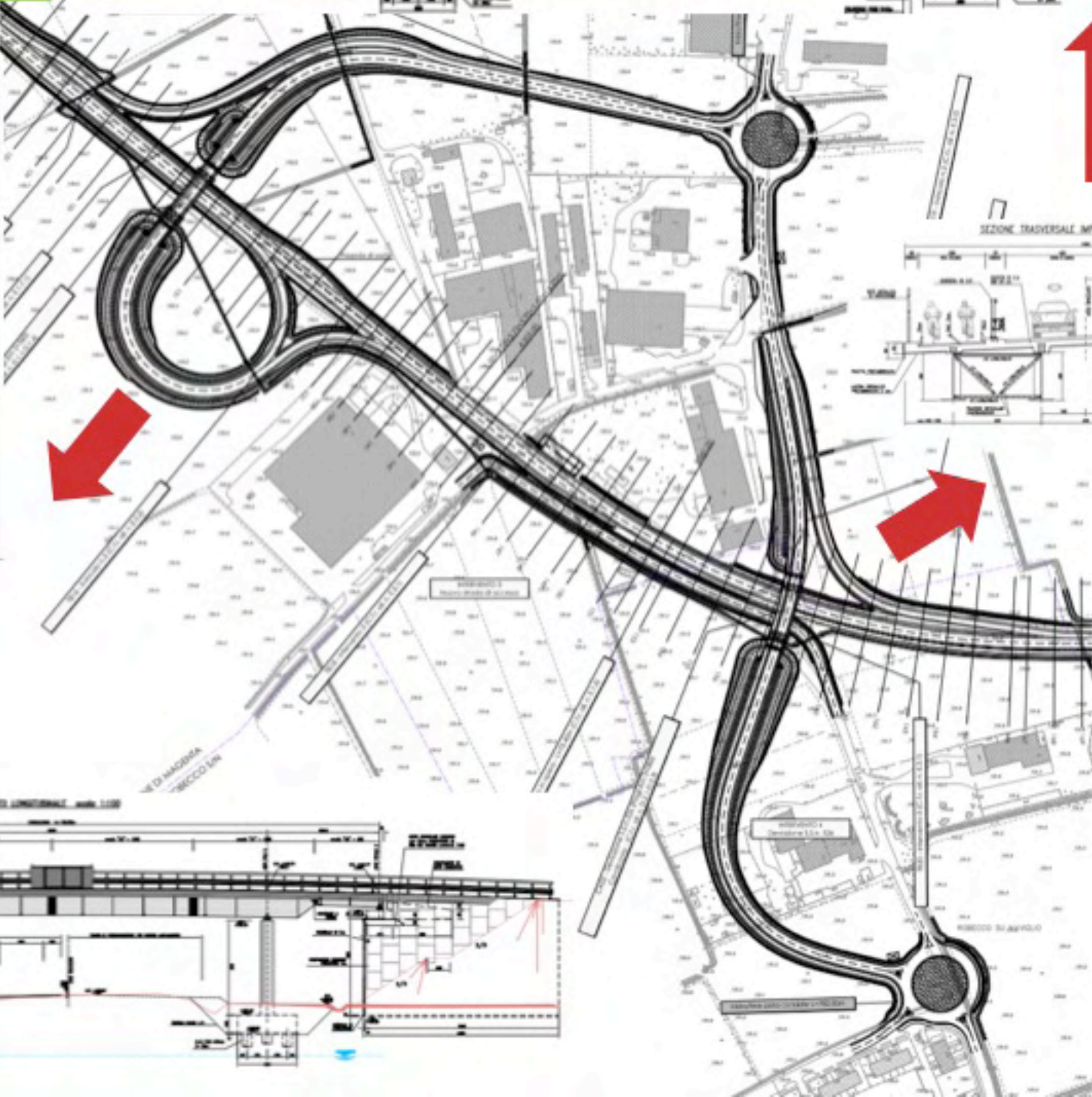
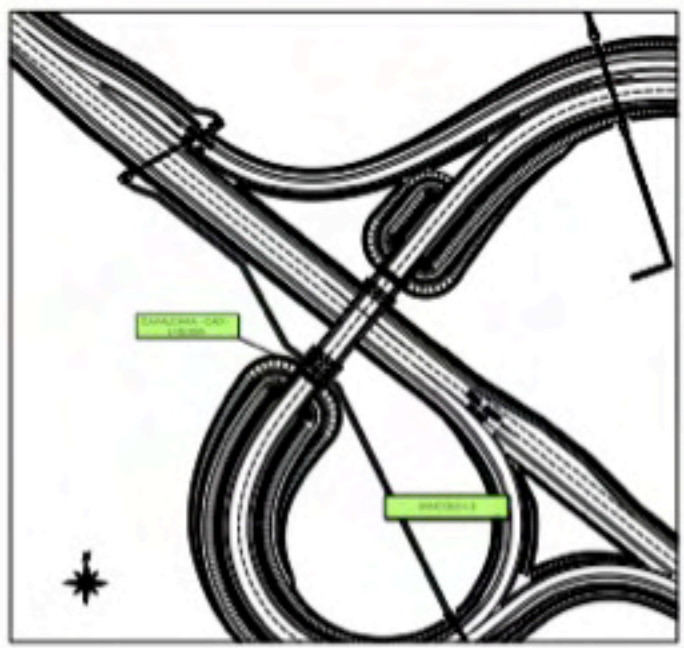
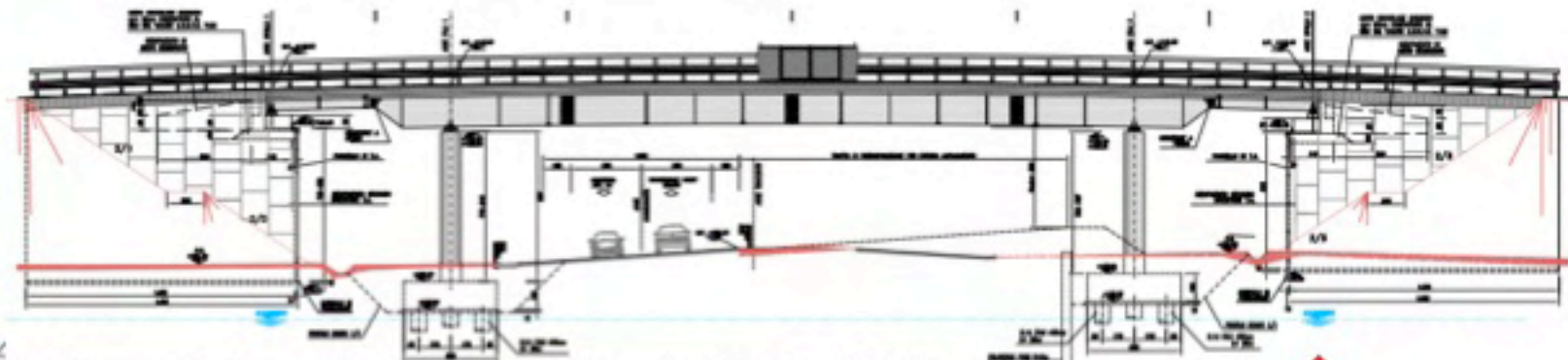

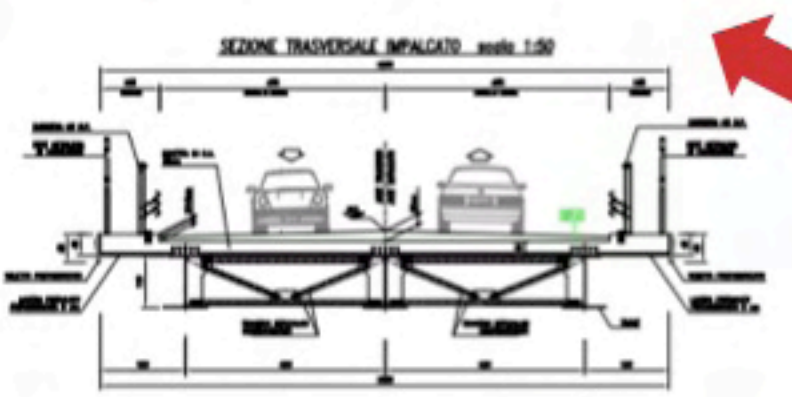
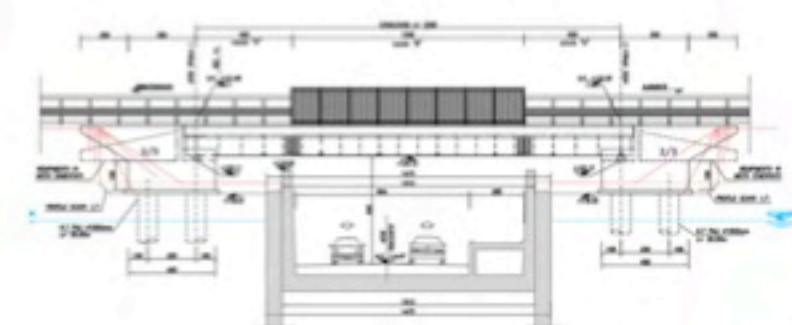
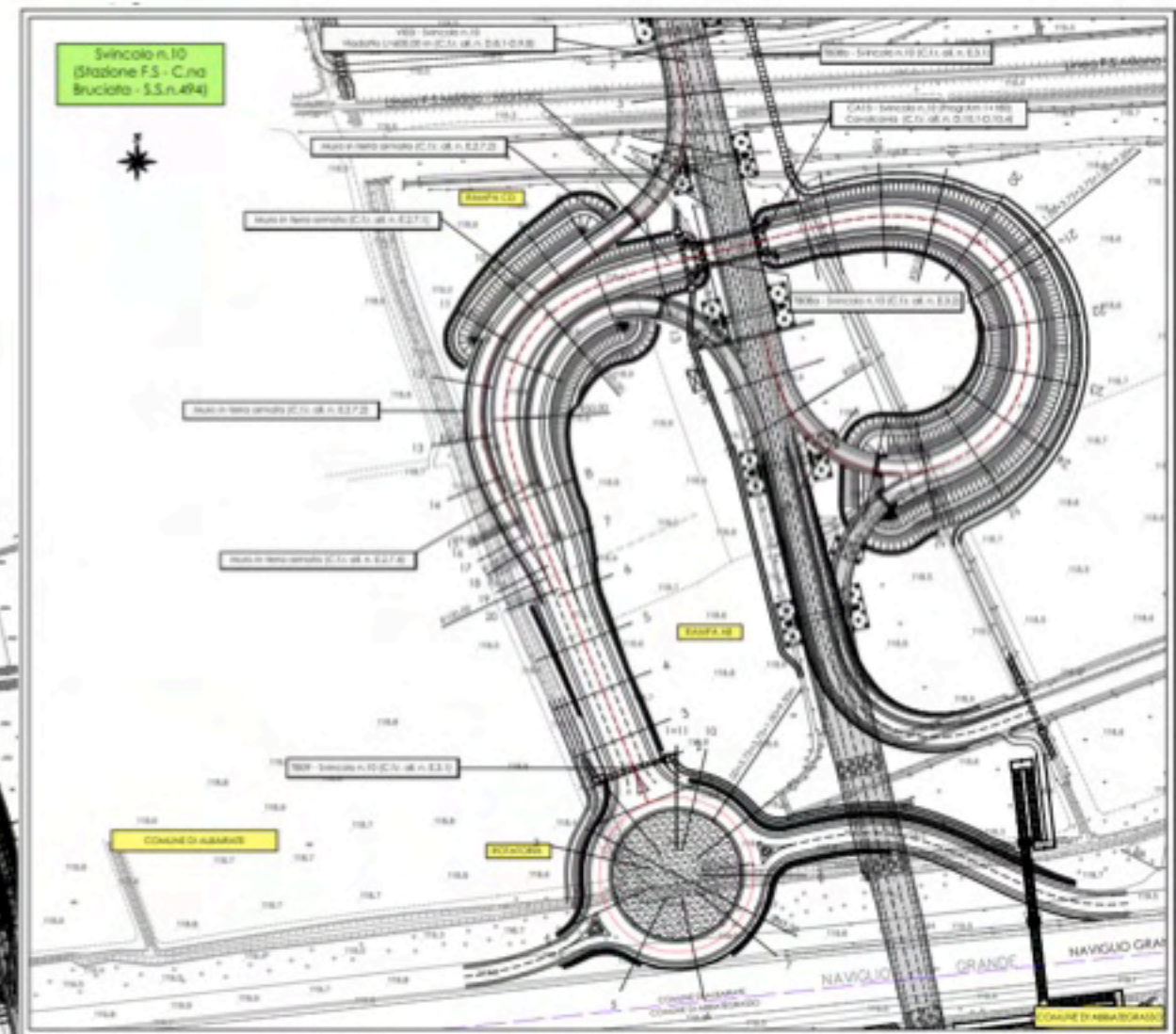
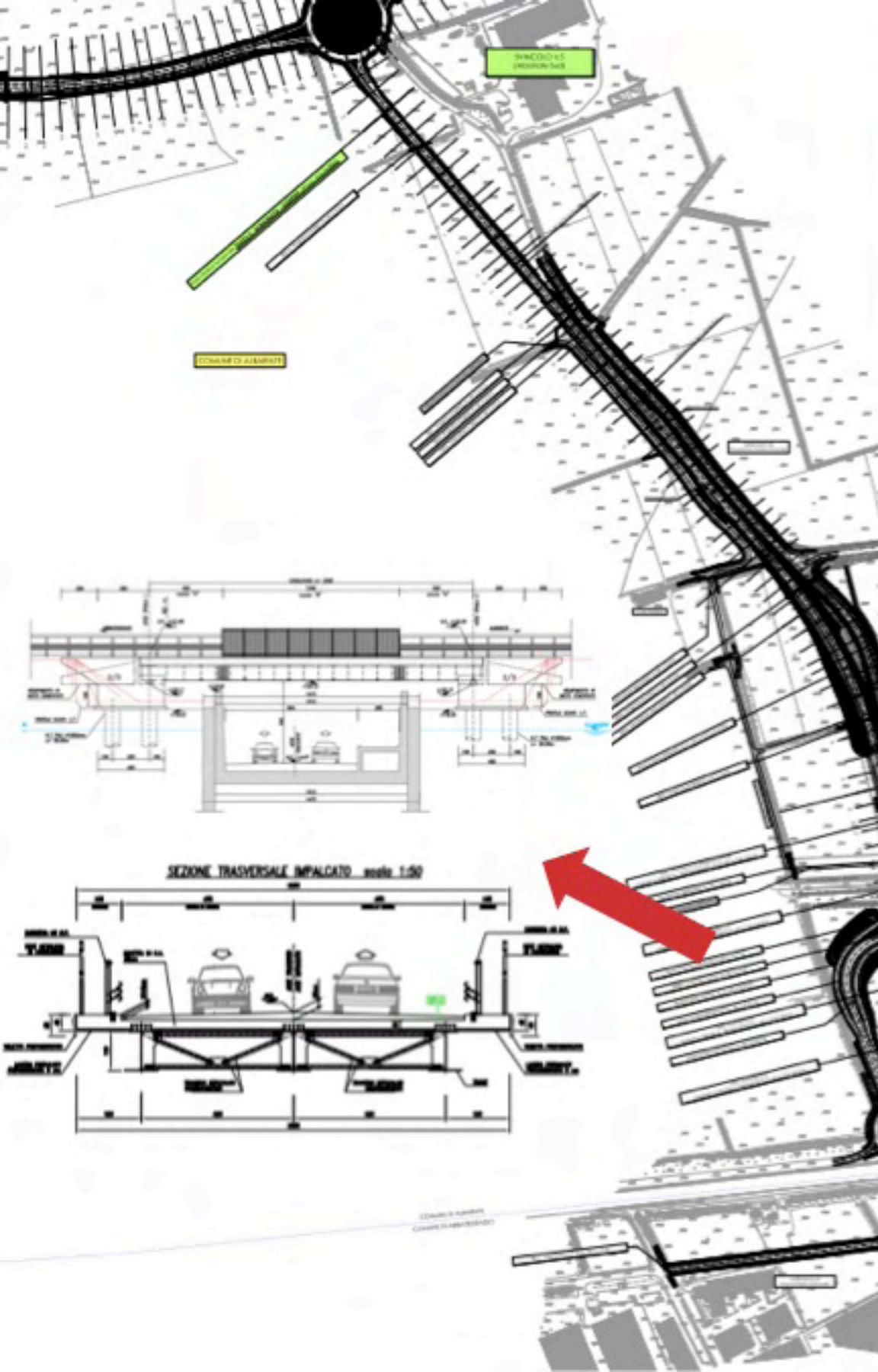

Svincolo n.10 (Stazione FS - Cna Brucio) - S.S.n.494

CONFINI ALBERATI

Lombardy 2014 Urbanization on soil

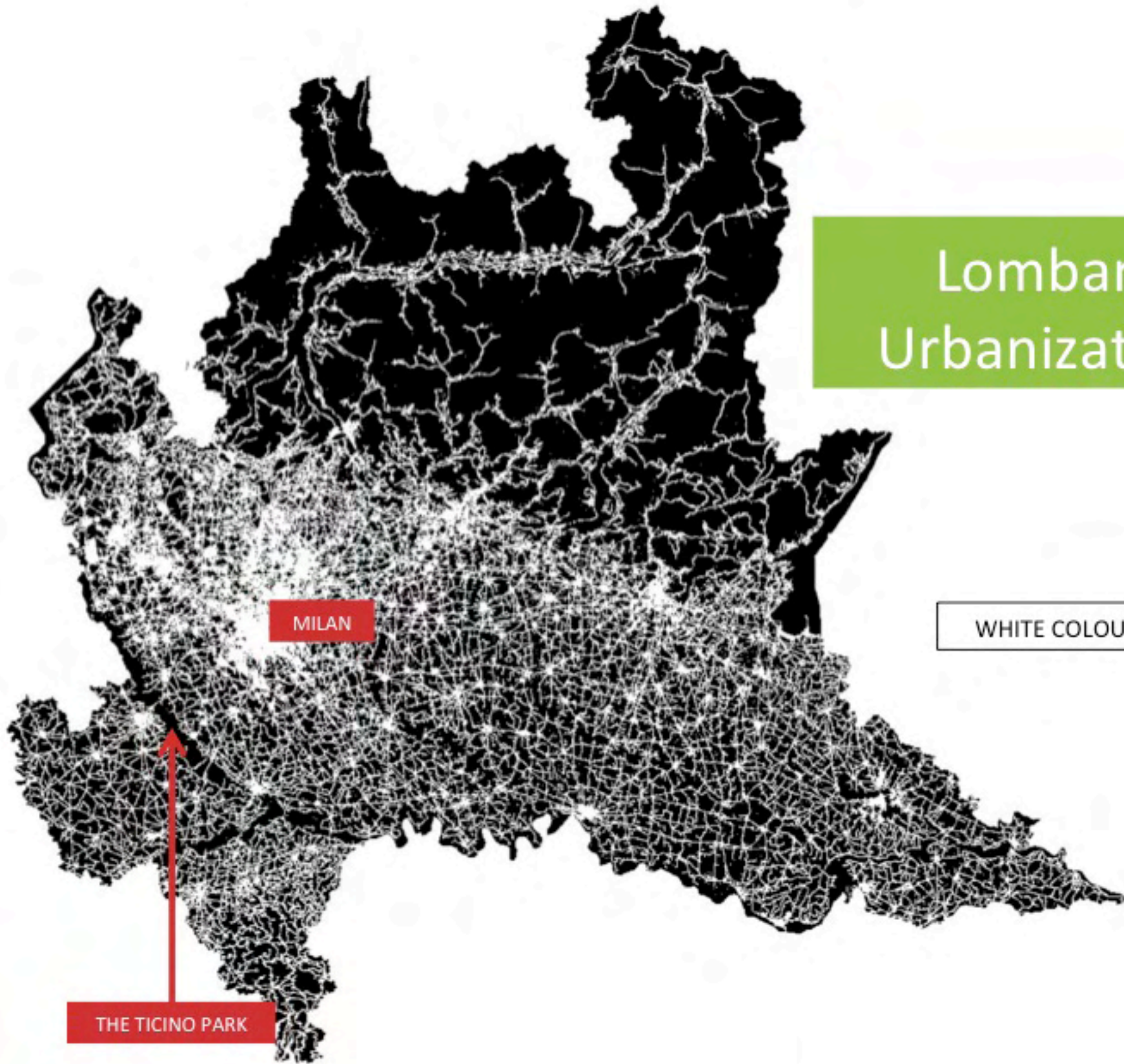

MILAN

THE TICINO PARK

WHITE COLOUR: URBAN AREAS





Our treasure: the soil

Lombardy

1954



■ Agricultural areas 81%
■ Urban areas 19%



2009



■ Agricultural areas 51%
■ Urban areas 49%

14.000



Signatures
of local citizens
in opposition
to the project

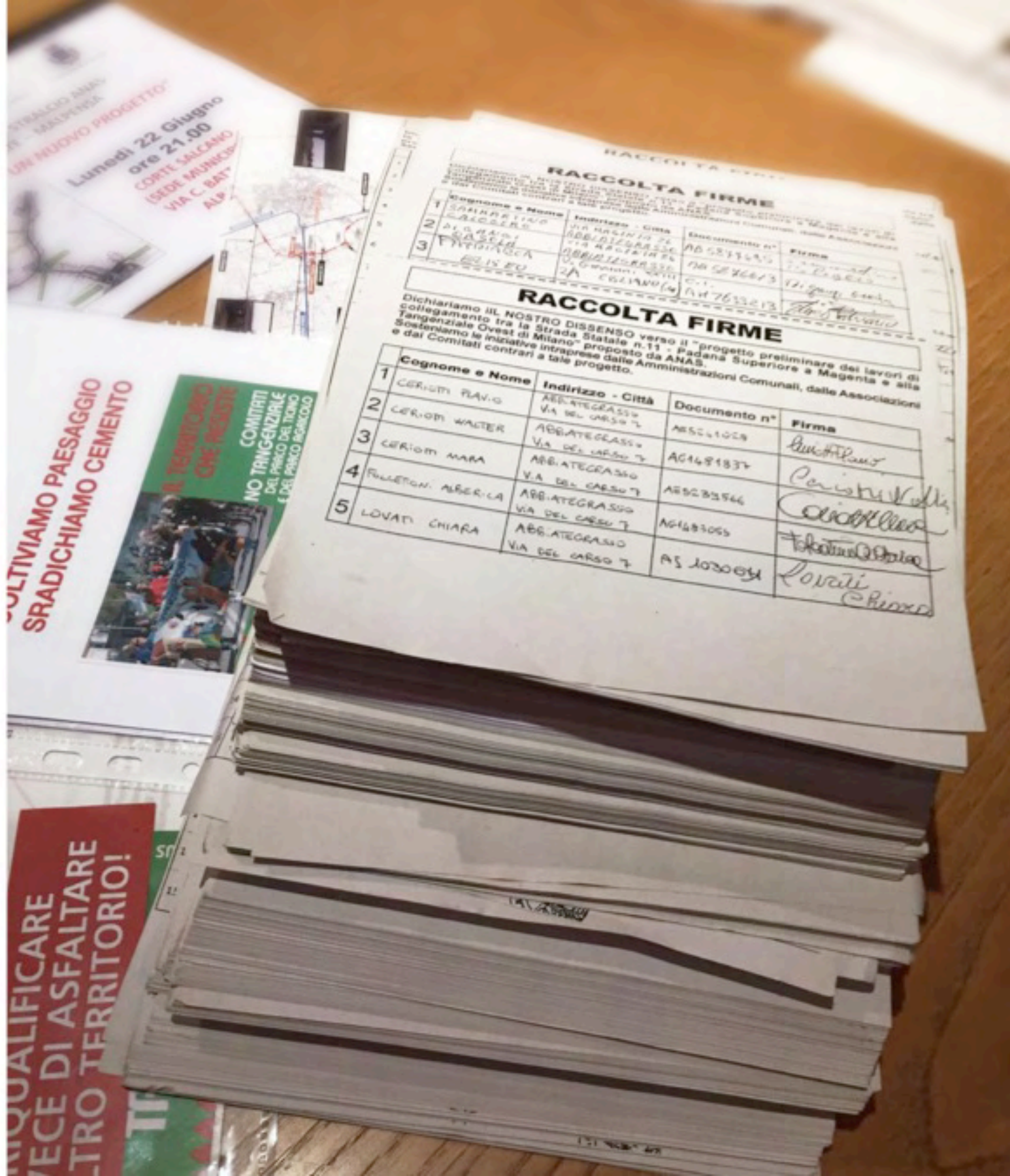













Annual mean NO₂ concentrations observed at traffic stations, 2014

µg/m³

- ≤ 20
- 20-30
- 30-40
- 40-50
- > 50

□ No data

□ Outside coverage

Pianura Padana

Canary Is.

Azores Is.

Madeira Is.

0 500 1000 1500 km

Source
European Environment Agency



90.4 percentile of PM₁₀ daily mean concentrations in 2014 at traffic stations

µg/m³

- ≤ 20
- 20–40
- 40–50
- 50–75
- > 75

- No data
- Outside coverage

Pianura Padana

Canary Is.

Azores Is.

Madeira Is.

0 500 1000 1500 km

Source
European Environment Agency

Months

- ≥ 12
- 9-12
- 6-9
- 4-6
- 2-4
- 1-2
- 0-1

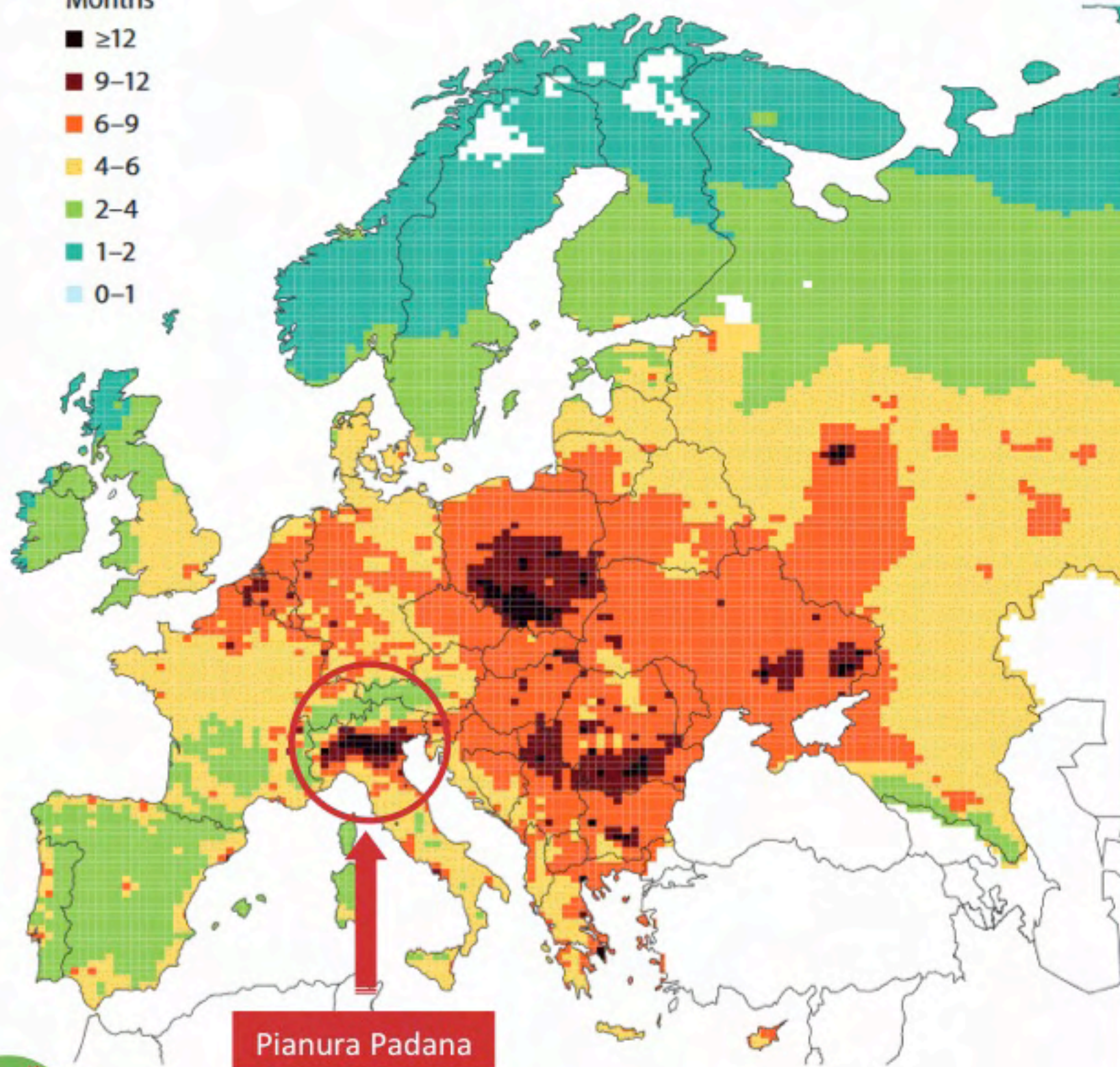

Pianura Padana

Loss in life expectancy in months due to air pollution



Parco Ticino

In the year 2002
the **Ticino River Valley**
was declared by
UNESCO within MAB
(Man and Biosphere)
program as Biosphere
conservation area

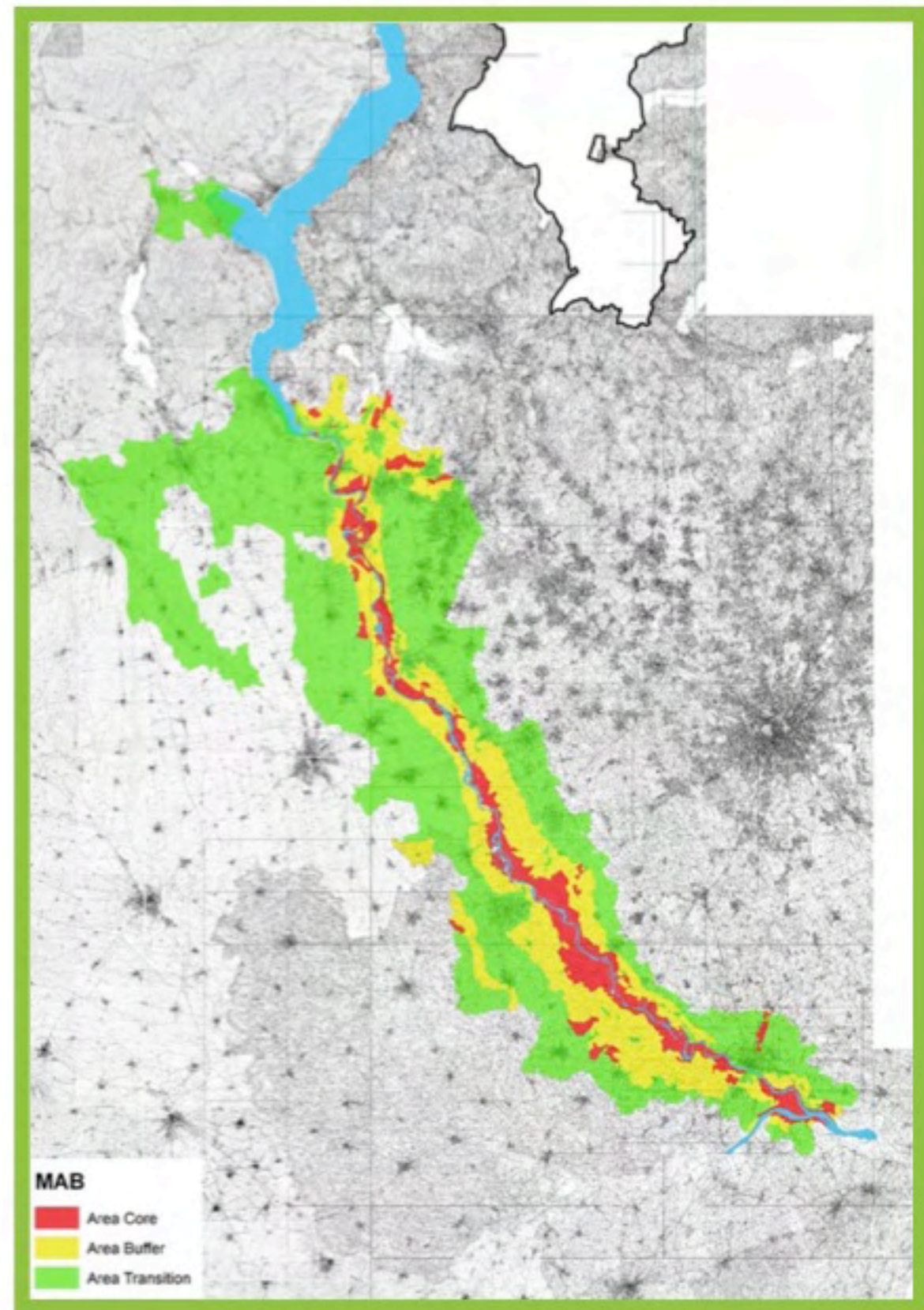











© Università degli Studi di Milano Bicocca - Università degli Studi di Pavia - Parco Lombardo della Valle del Ticino - Ente di Gestione delle Aree Protette del Ticino e del Lago Maggiore





































Naviglio di Bereguardo - As it presently appears



Naviglio di Bereguardo - As it could appear in the near future



Naviglio Grande - As it presently appears



Naviglio Grande - As it could appear in the near future



Ozzero - As it presently appears



Ozzero - As it could appear in the near future



Farms of the rural district



Aziende Agricole DiNAMo 2015

1. Cascina Gambarina
2. I Leprotti
3. Agribirrificio Cascina Morosina
4. Madreterra - Galuffo
5. Il Cascinello - Azzini
6. Cascina Isola Maria
7. Cascina Caremma
8. Cascina Torchio Antico
9. Murnee
10. Agriturismo Il Mulino
11. Agriturismo Aia - Cascina Dei Piatti
12. La Forestina
13. Cascina Scanna
14. Il Frutteto Botanico
15. Podere Fagnano - Medici
16. Il Visconte - Camussone
17. Cascina Bullona
18. Belgiojoso
19. La Cirenaica
20. La Galizia
21. Cascina Lema
22. Contina Cooperativa Sociale
23. Vernate Maggiore
24. Santa Caterina
25. Cascina Resta
26. La Nuvola
27. Cooperativa Sociale Agricola Giovanni
28. Fattoria Del Pesce
29. Storione Ticino
30. La Manzola
31. Acqua & Sole
32. La Darsena
33. Terra E Vita
34. Cascina Zipo
35. Villarasca
36. Mercante In Fiore
37. Allevamenti Fiorello

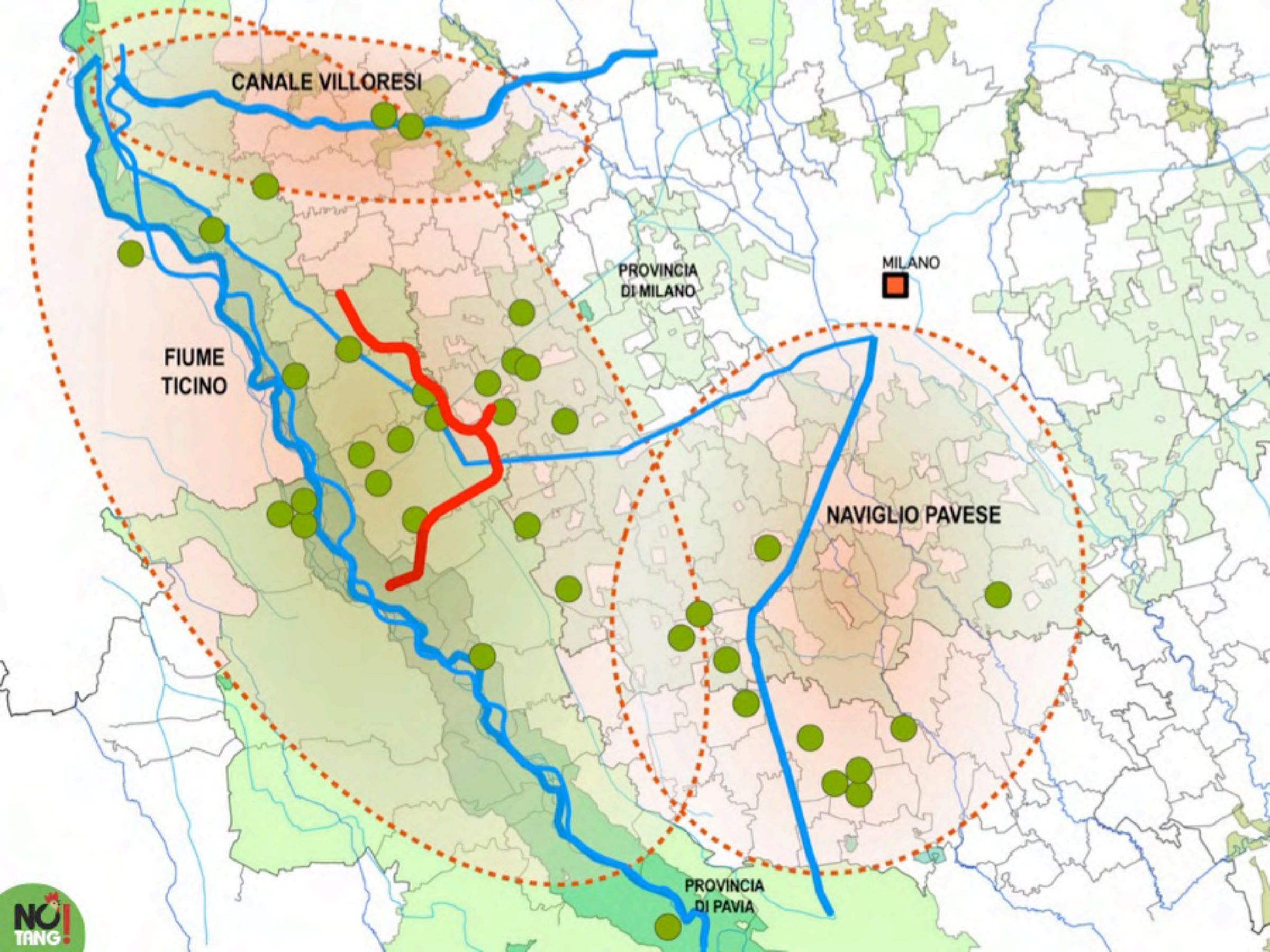

























Ministero dei beni e delle attività culturali e del turismo
DIREZIONE GENERALE BELLE ARTI E PAESAGGIO



PREMIO del PAESAGGIO 2014-2015
del CONSIGLIO D'EUROPA

ENCOMIO PER L'AZIONE SVOLTA AI FINI DELLA VALORIZZAZIONE
DEL PAESAGGIO ITALIANO

*al Distretto Neorurale delle tre acque di Librarsi Milano (DiNAMo) per il
progetto: “Valorizzazione e potenziamento della Connessione Ecologica
di un territorio rurale di pregio attraverso la matrice agroambientale”*

Roma, 28 aprile 2015

IL DIRETTORE GENERALE
Arch. Francesco SCOPPOLA



Coltiviamo paesaggio. Sradichiamo cemento.

We cultivate landscape. We eradicate concrete.

